

Comune di Arezzo

Progetto per l' ampliamento del cimitero di San Leo



Alta sorveglianza Soprintendenza Belle Arti e Paesaggio
province di Siena, Grosseto ed Arezzo
Responsabile di zona : Arch. Donatella Grifo

**TAV.
3**

**ELABORATI GRAFICI
RILIEVI STATO ATTUALE
STATO DI PROGETTO
con particolari costruttivi**

Ente Committente : AREZZO MULTISERVIZI srl - via B. Buozzi 1 -- 52100 Arezzo
Amministratore Unico: Sig. Luca Amendola
Responsabile del procedimento: Elena Graverini - Arezzo Multiservizi s.r.l.

Progetto, Direzione dei lavori e coordinamento per la sicurezza:

Comprogetti Studio di Vanni & Mezzabotta
studio associato

Arch. Enzo Vanni

Geom. Riccardo Mezzabotta

via Cacciatori del Tevere, 4 06012 Città di Castello (Pg)
tel. e fax 075/8554982 - info@pec.comprogetti.it - www.comprogetti.it

Progettista e direttrice lavori strutturali: Ing. Sara Rossi



PLANIMETRIA STATO ATTUALE con indicazione delle AREE DI INTERVENTO

scala 1:300

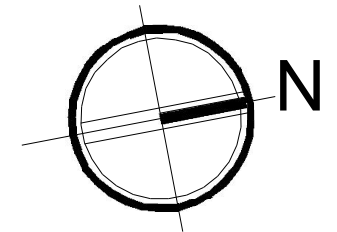

legenda:

- ① AREA NUOVO COLOMBARIO
- ① INTERVENTO ATRIO DI INGRESSO



PANORAMICA 1 - zona atrio

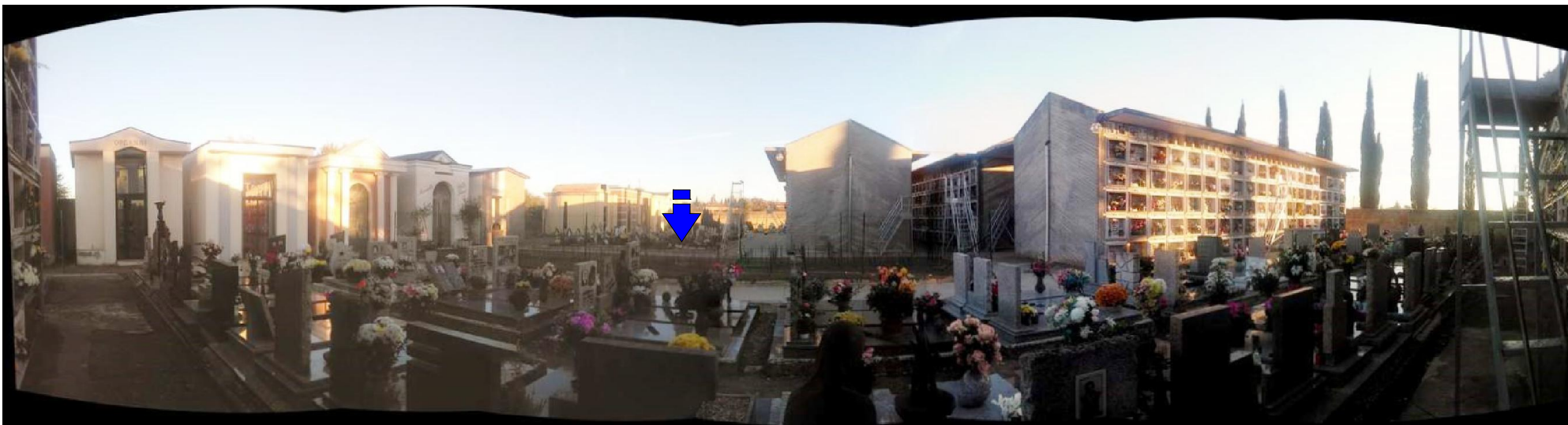

PANORAMICA 2 - zona nuovo colombario



PANORAMICA 3 - area cimiteriale

Immagini panoramiche delle zone di intervento

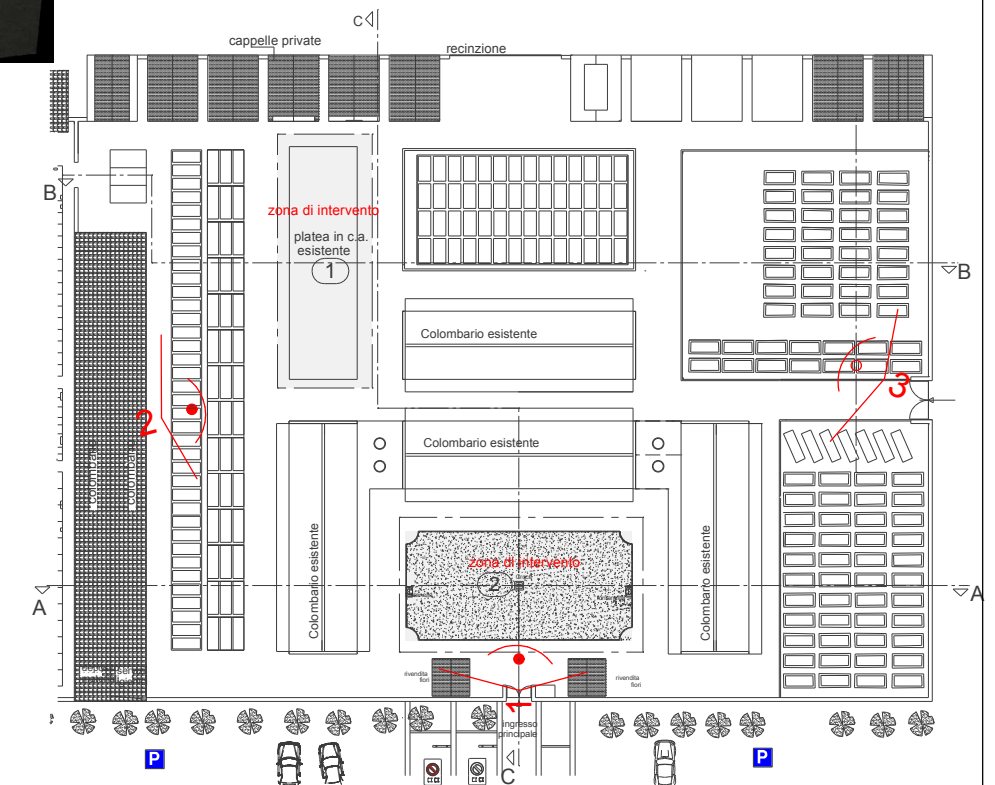

PLANIMETRIA STATO DI PROGETTO

scala 1:300

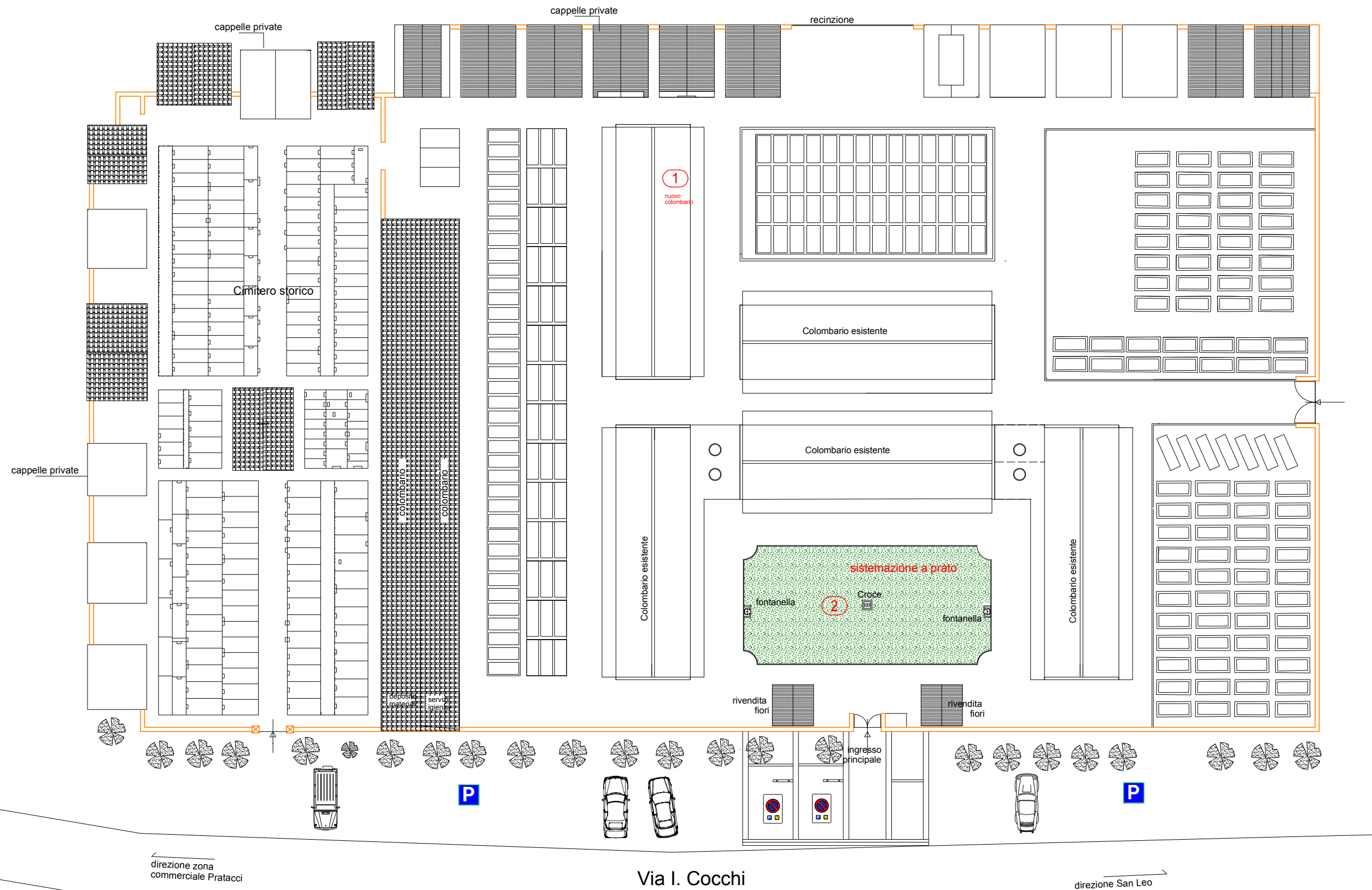
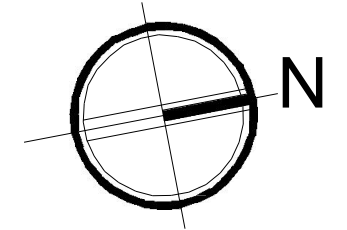

legenda:

① nuovo COLOMBARIO
n. 200 loculi
n. 80 ossarine

② Recupero architettonico
dell' atrio di ingresso
sistemazione a prato

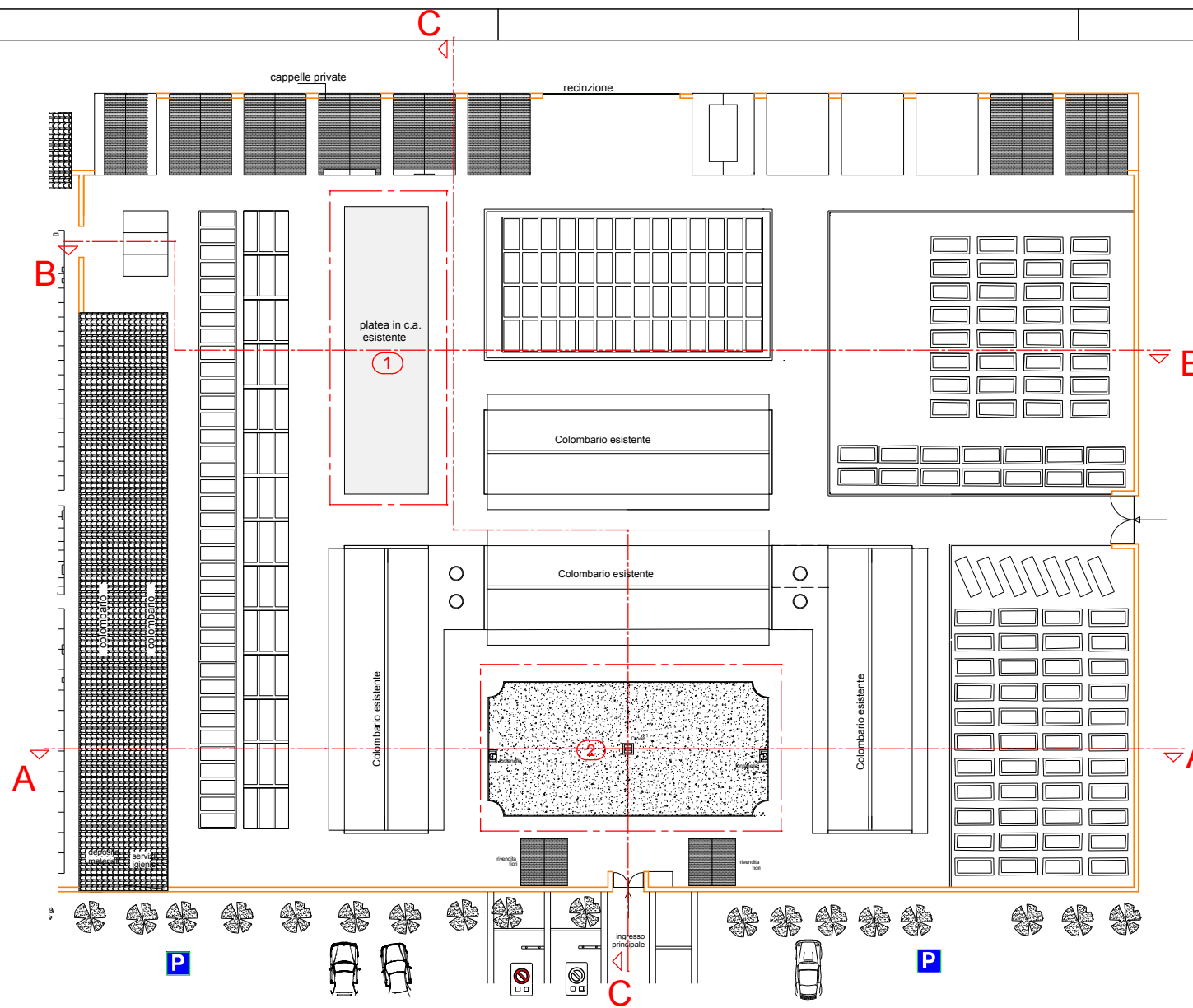

PLANIMETRIA STATO ATTUALE
con indicazione sezioni generali

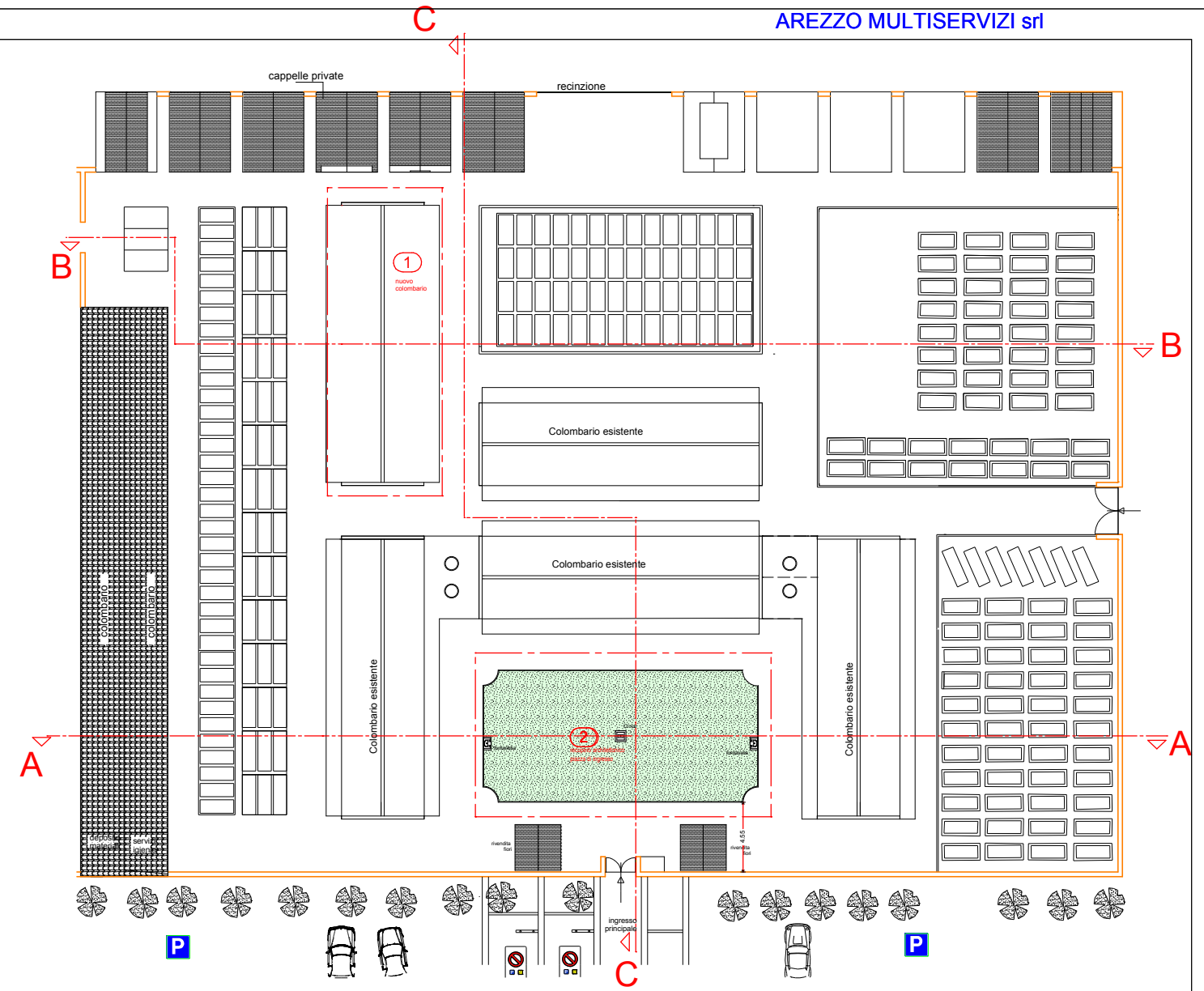

PLANIMETRIA STATO DI PROGETTO
con indicazione sezioni generali

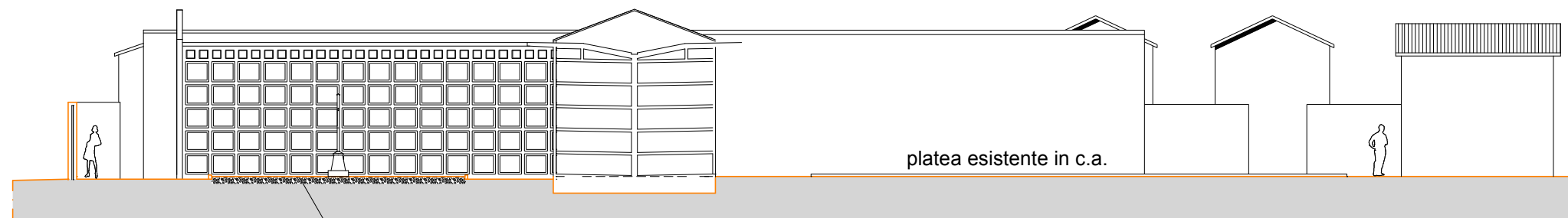

attuale

SEZIONE C-C
zona nuovo colombario

ampliamento autorizzato
con nota SSBAPSAE
n. 0009071 del 19/11/2009

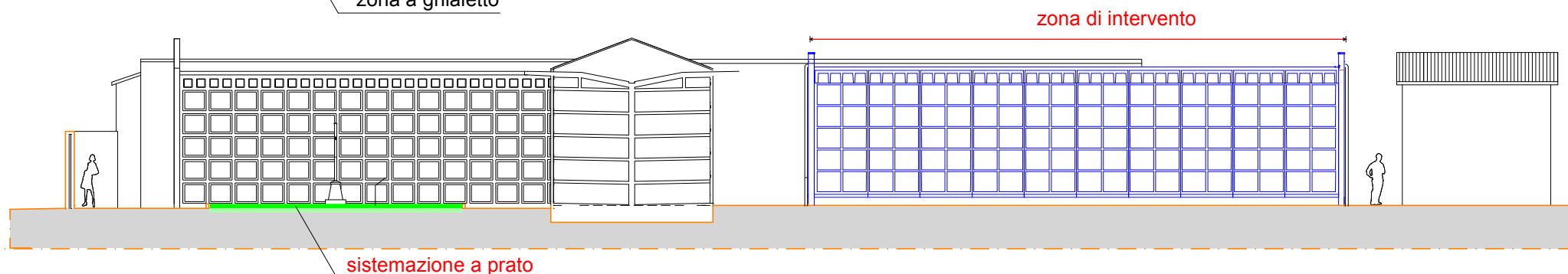

progetto

PAG. _____

Ampliamento cimitero di San Leo - Arezzo
PLANIMETRIE con sezioni scala 1:400
SEZIONE C-C scala 1:200

sezione AA
attuale

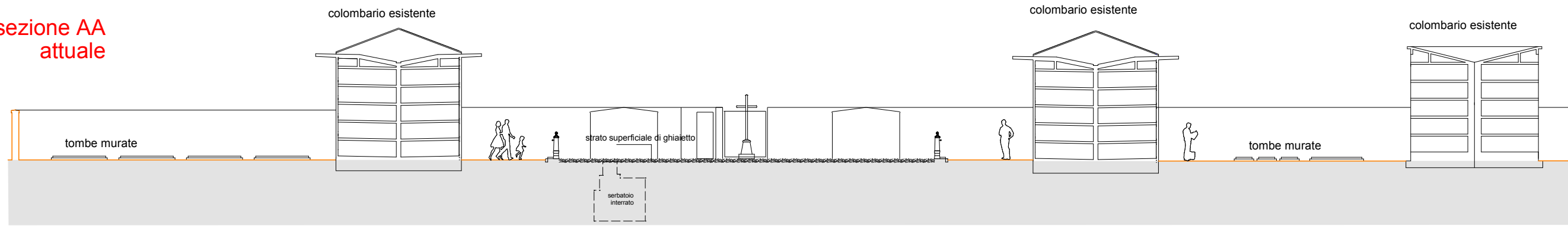

sezione AA
progetto

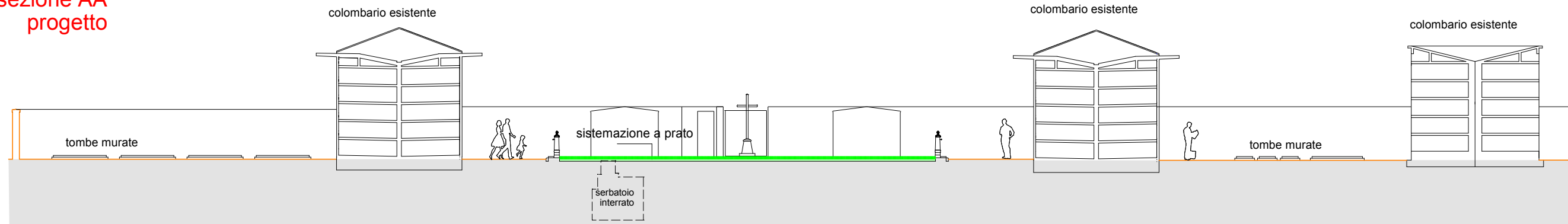

sezione BB
attuale

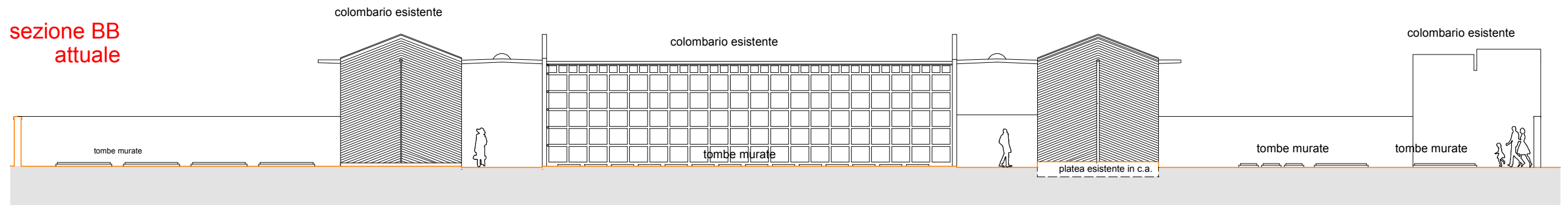

sezione BB
progetto

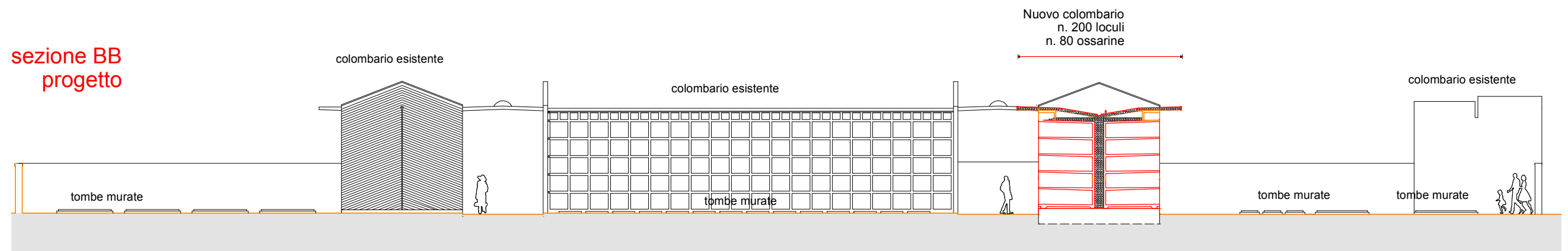

PROSPETTO lato SUD

n. 100 LOCULI e n. 40 OSSARI

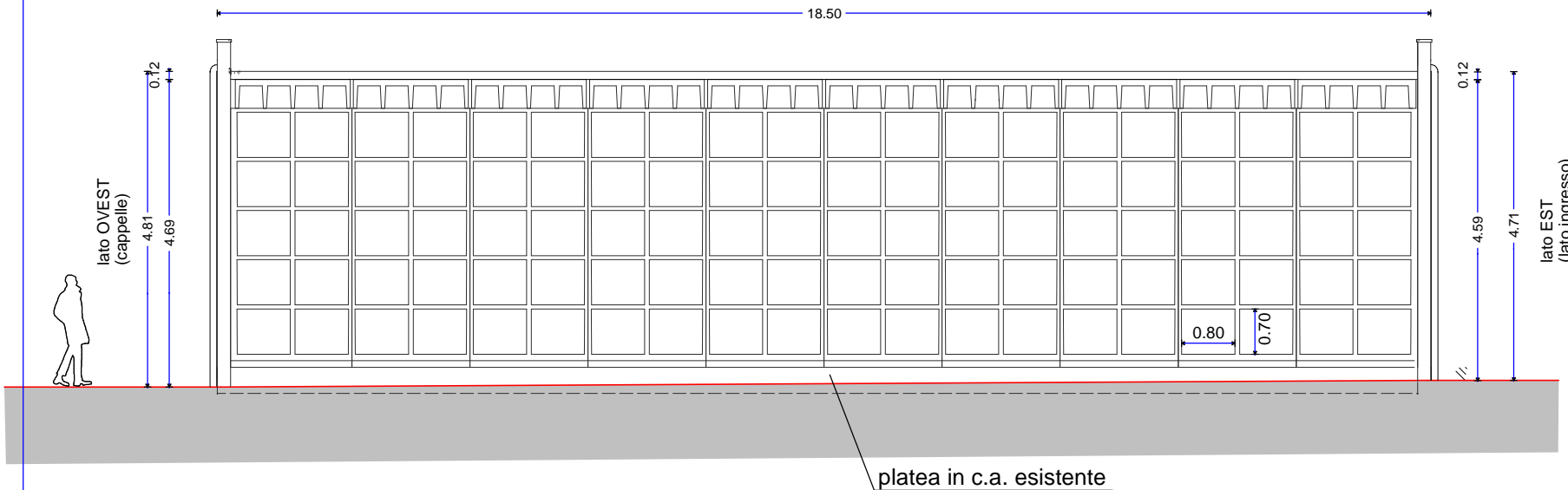

PROSPETTO lato NORD

n. 100 LOCULI e n. 40 OSSARI

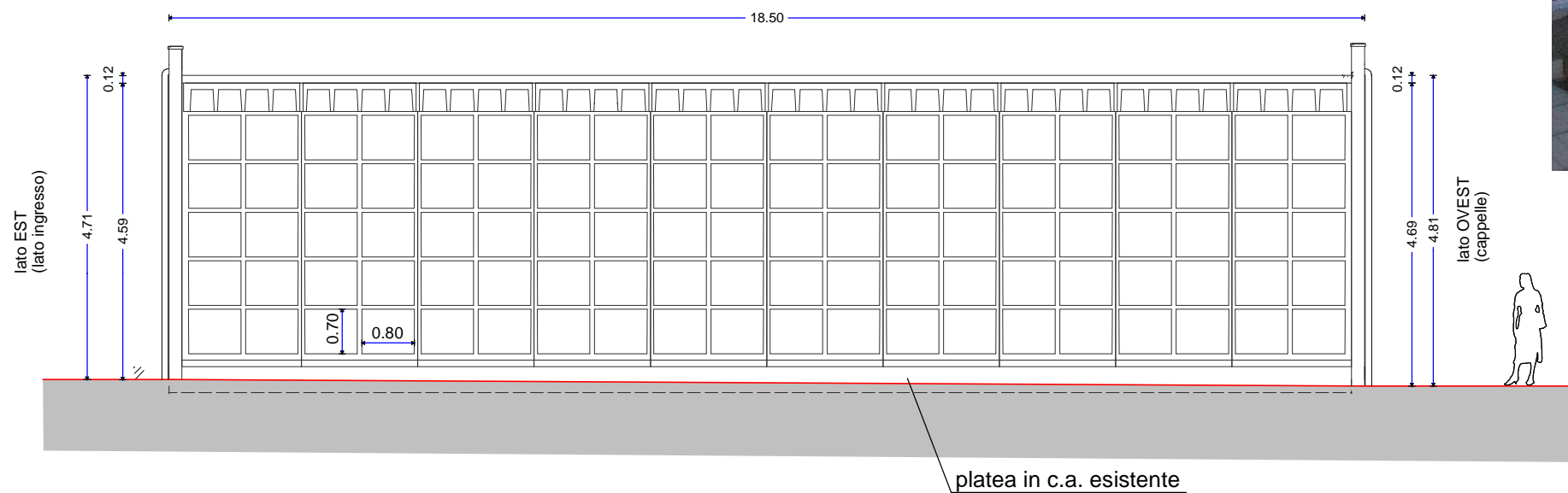

PROSPETTO lato SUD

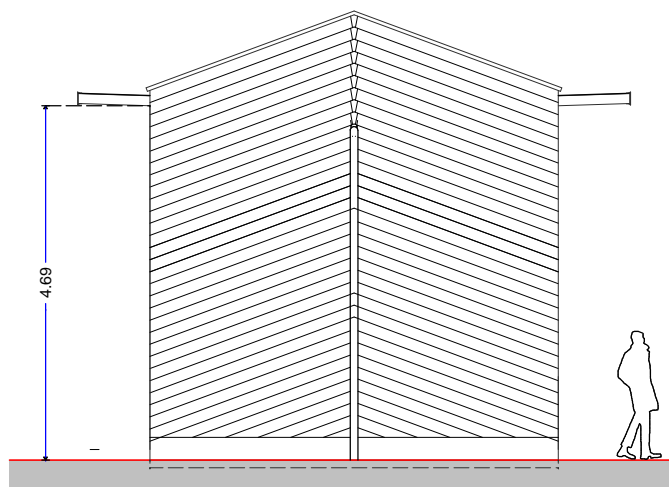

PROSPETTO lato NORD

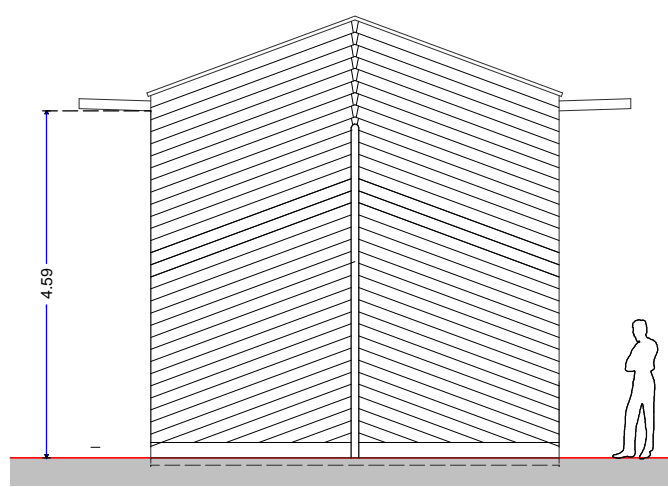

Colombario esistente



finitura c.a. facciavista

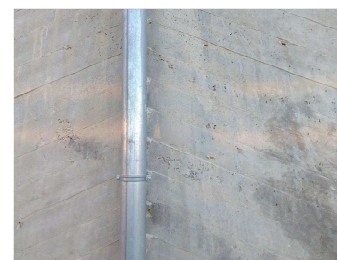

Posizionamento del nuovo colombario su platea esistente

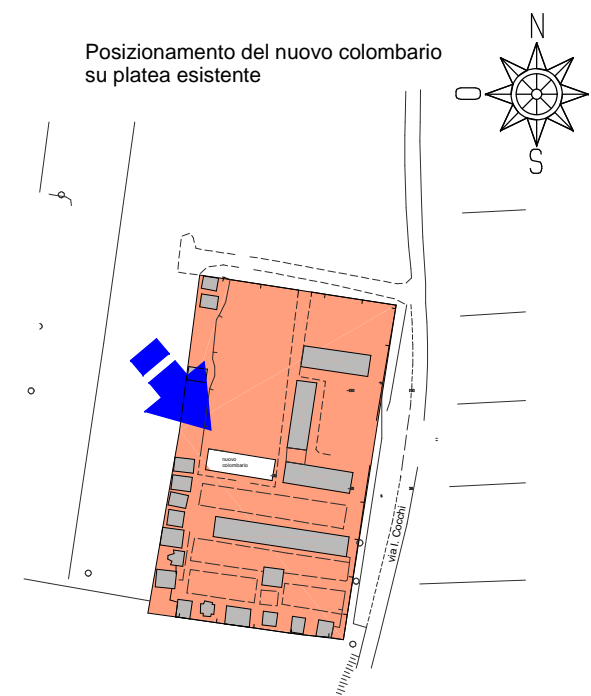

Colombario esistente

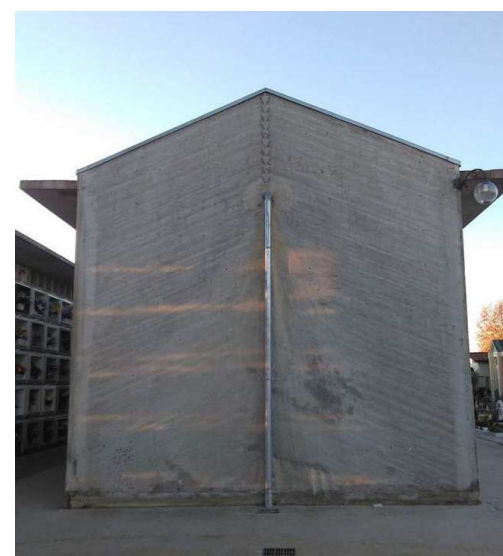

PAG. _____

Ampliamento cimitero di San Leo - Arezzo

PROSPETTI NUOVO COLMBARIO scala 1:100

Comprogetti Studio di Vanni & Mezzabotta s.a.

PLANIMETRIA COLOMBARIO disposizione loculi

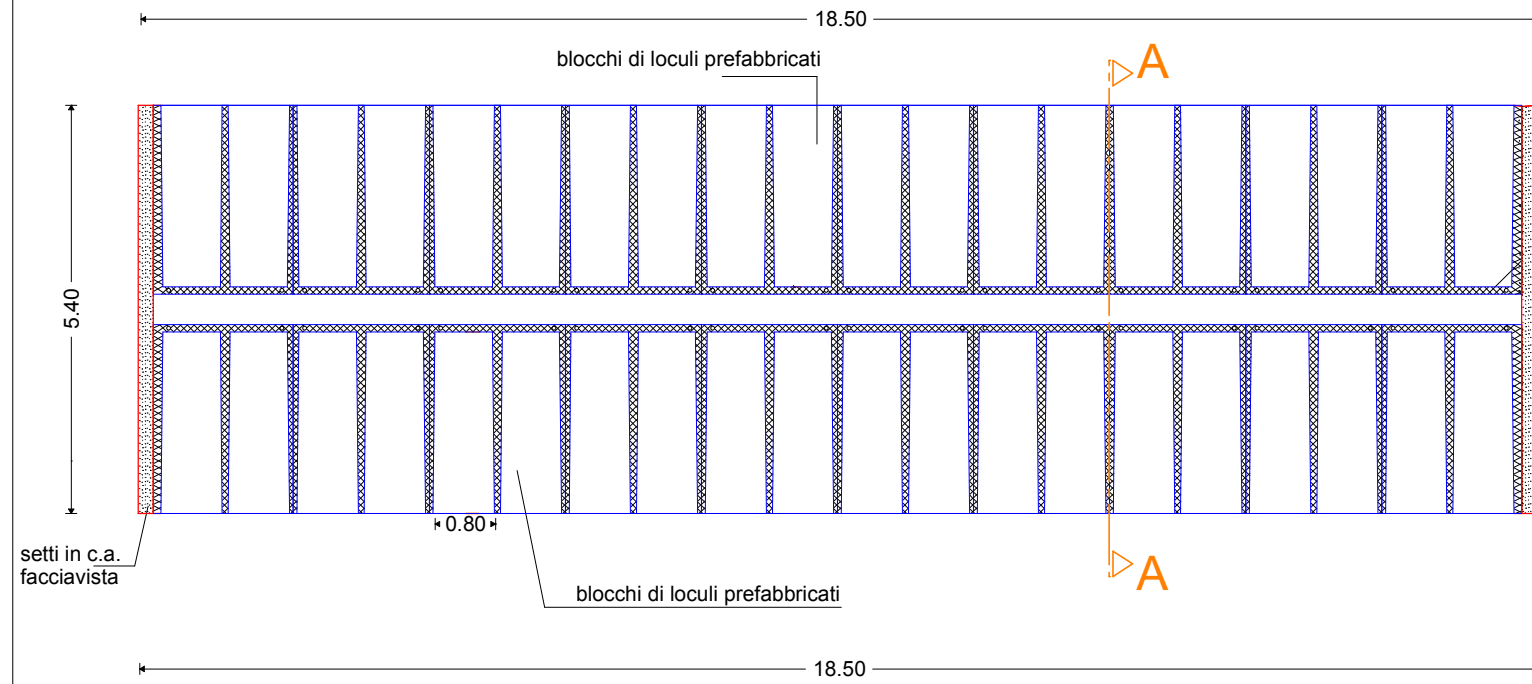

SEZIONE A-A

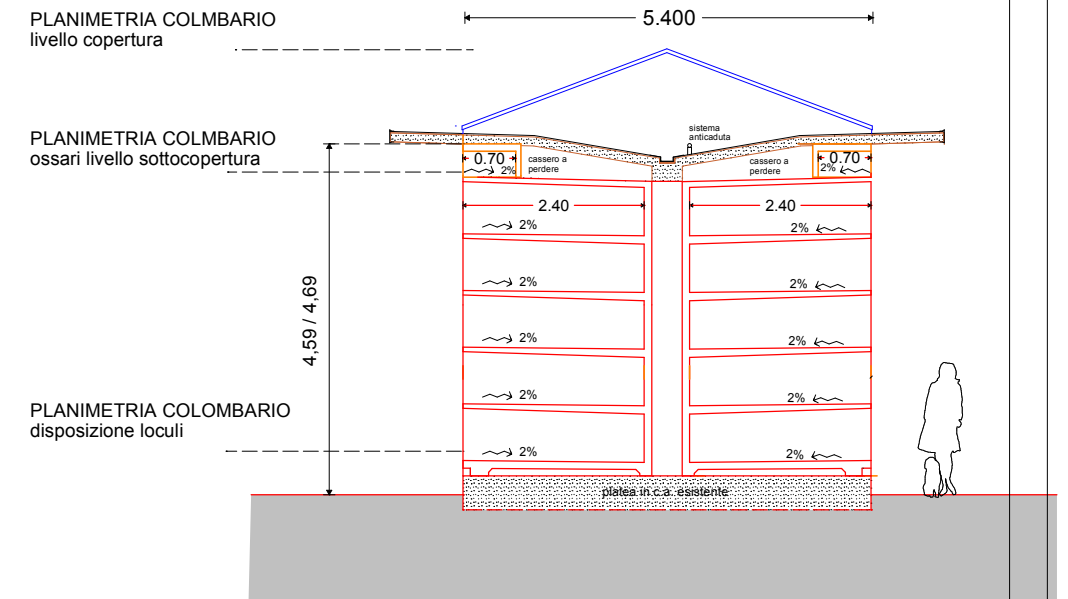

PLANIMETRIA COLOMBARIO ossari livello sottocopertura

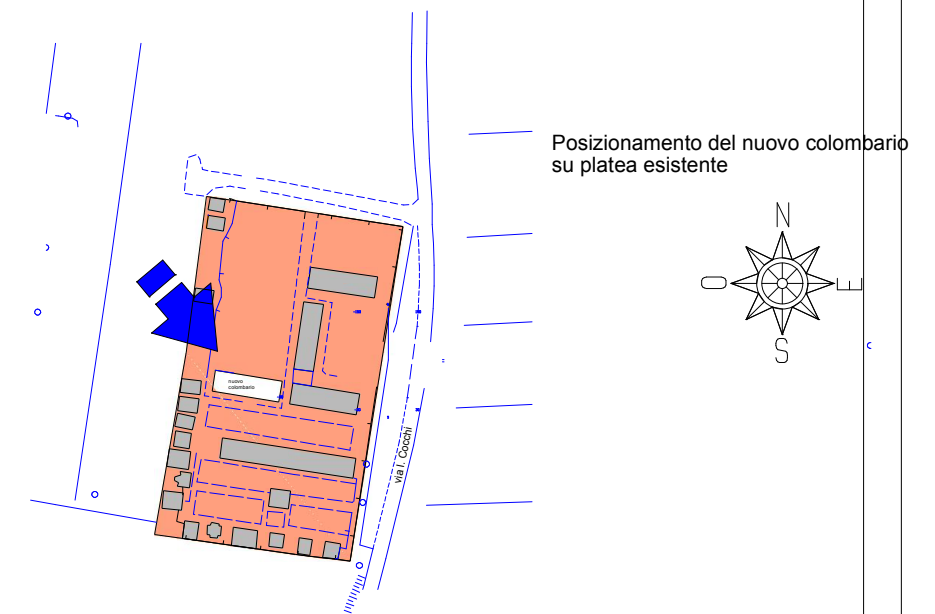
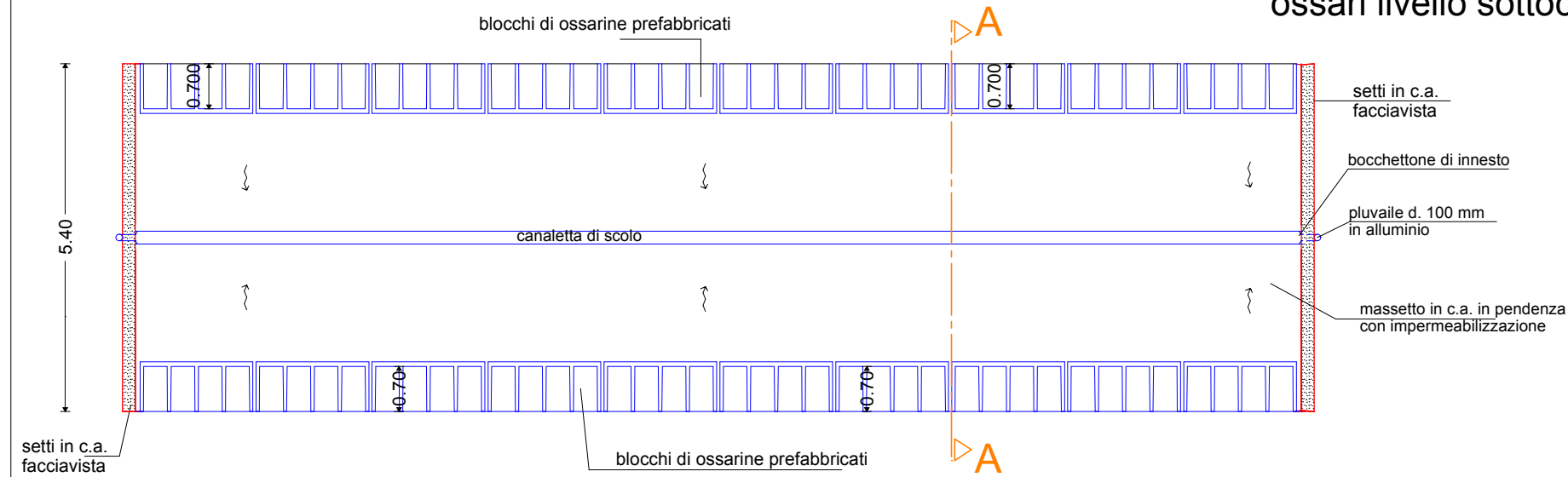

BLOCCHI DI LOCULI DEL TIPO AUTOPORTANTE CON APERTURA FRONTALE

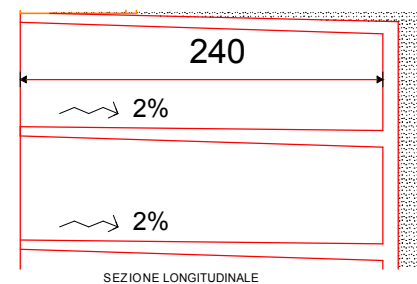

misure in cm.

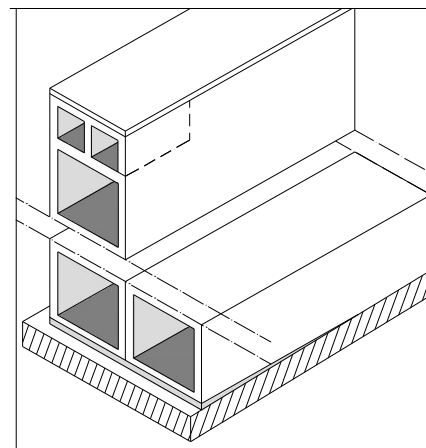
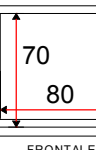
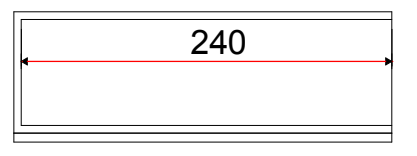

Il sistema prevederà opportuni ancoraggi tra i blocchi autoportanti e:

- la fondazione
- le pareti di testata

Normativa di riferimento:
D.P.R. 285/90
Circolare Ministero della Sanità n. 24 del 24/06/1993

Gli elementi prefabbricati saranno provvisti di:
certificato di origine;
copia autorizzazione Ministero LL.PP.
corredata da relazione di calcolo strutturale;
certificato di permeabilità e prova di carico sui manufatti.

PLANIMETRIA COLOMBARIO livello copertura

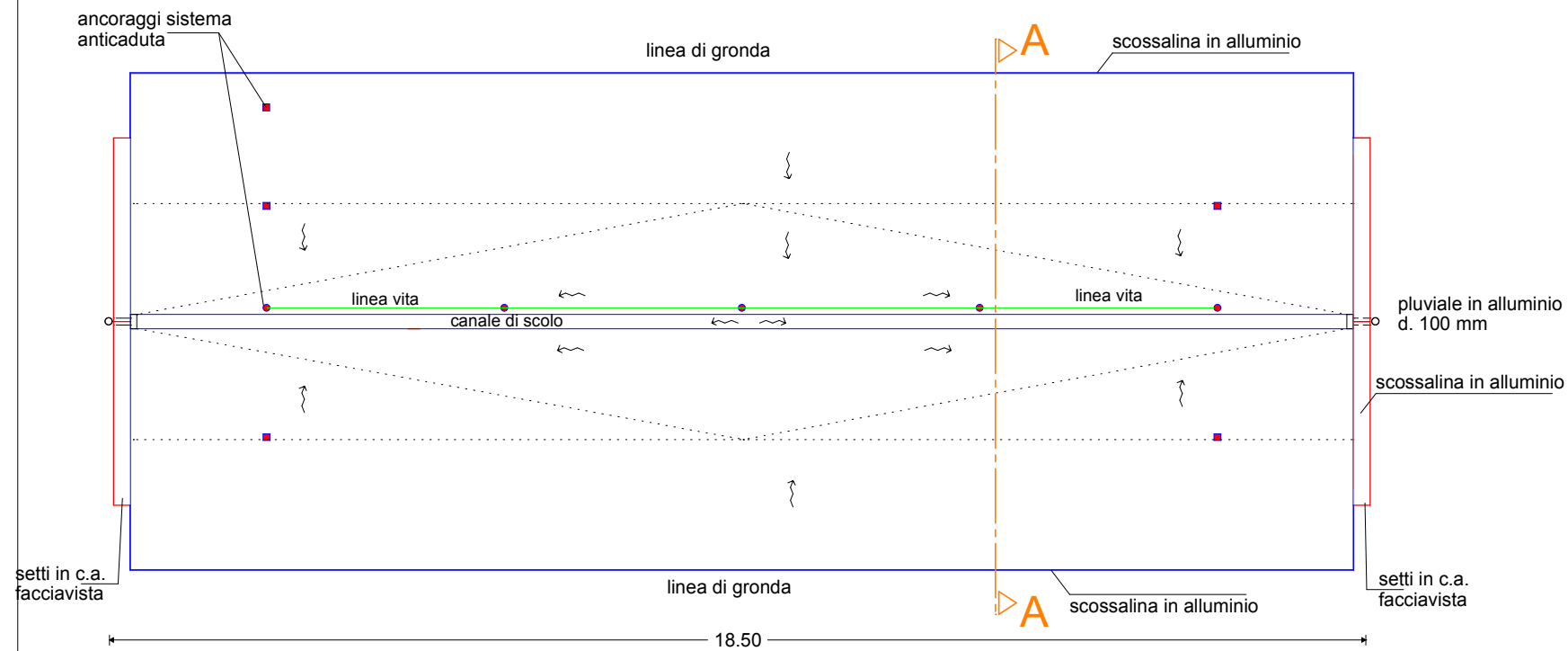

SEZIONE A-A

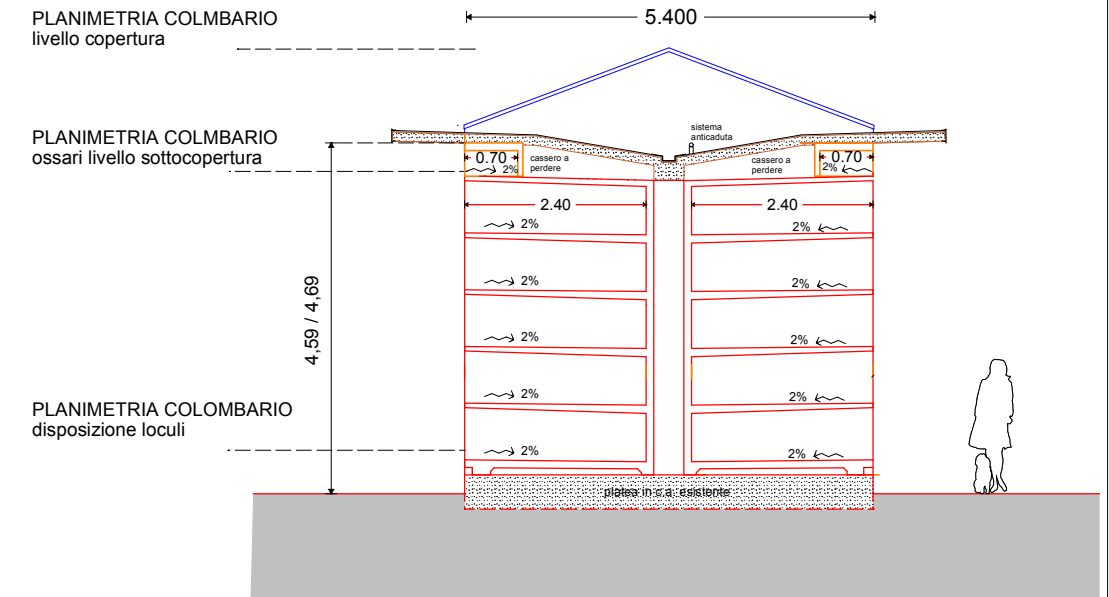

PLANIMETRIA ELABORATO DELLA COPERTURA

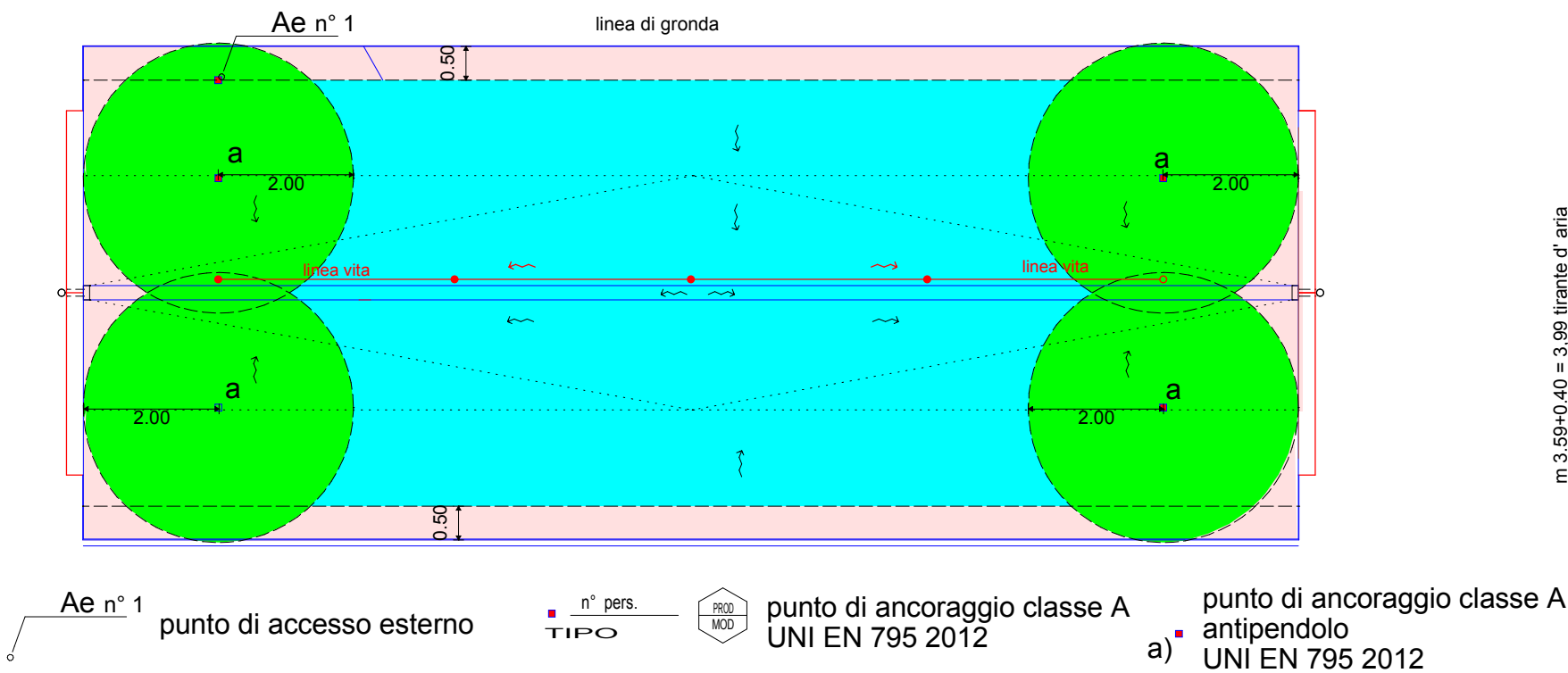

CALCOLO TIRANTE D' ARIA

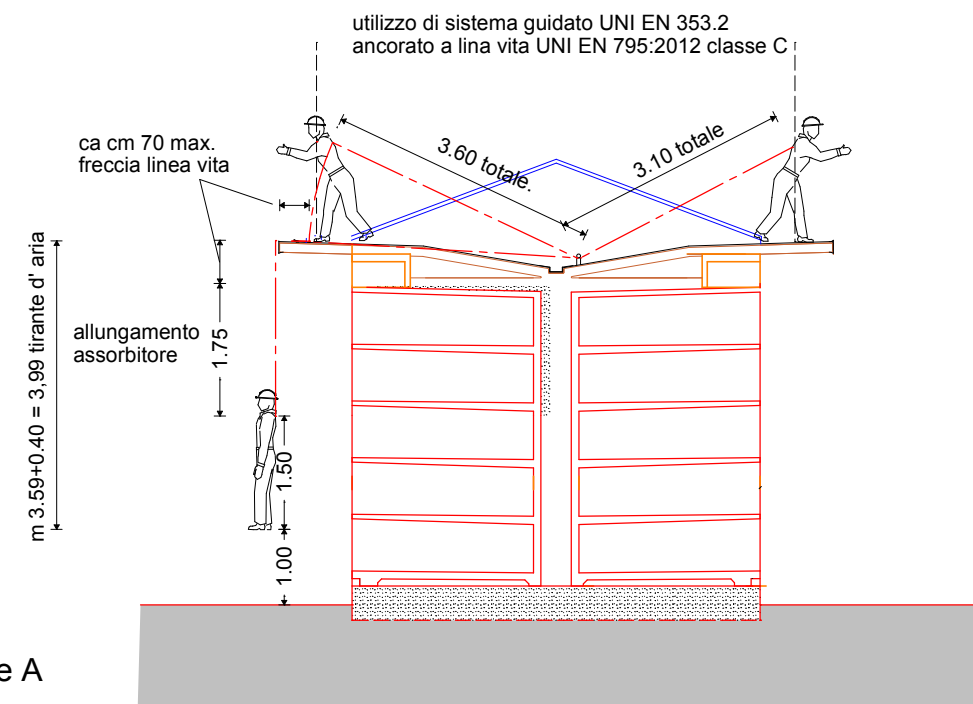

PAG. _____

Ampliamento cimitero di San Leo - Arezzo
 PROGETTO: PLANIMETRIE COPERTURA scala 1:100

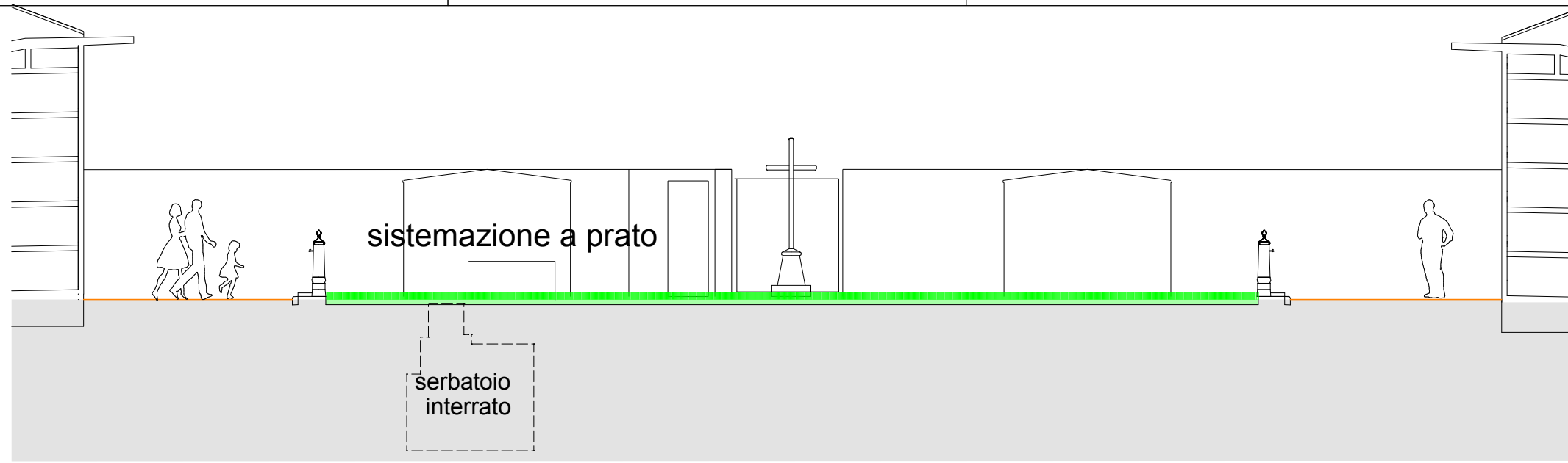

Asportazione di strato di ghiaietto
 Rimozione guaina di sottofondo
 Posa in opera di terreno vegetale
 Semina per realizzazione prato

Recupero dell' atrio di ingresso
 : sistemazione a prato

prospetti quotati

PROSPETTO lato SUD

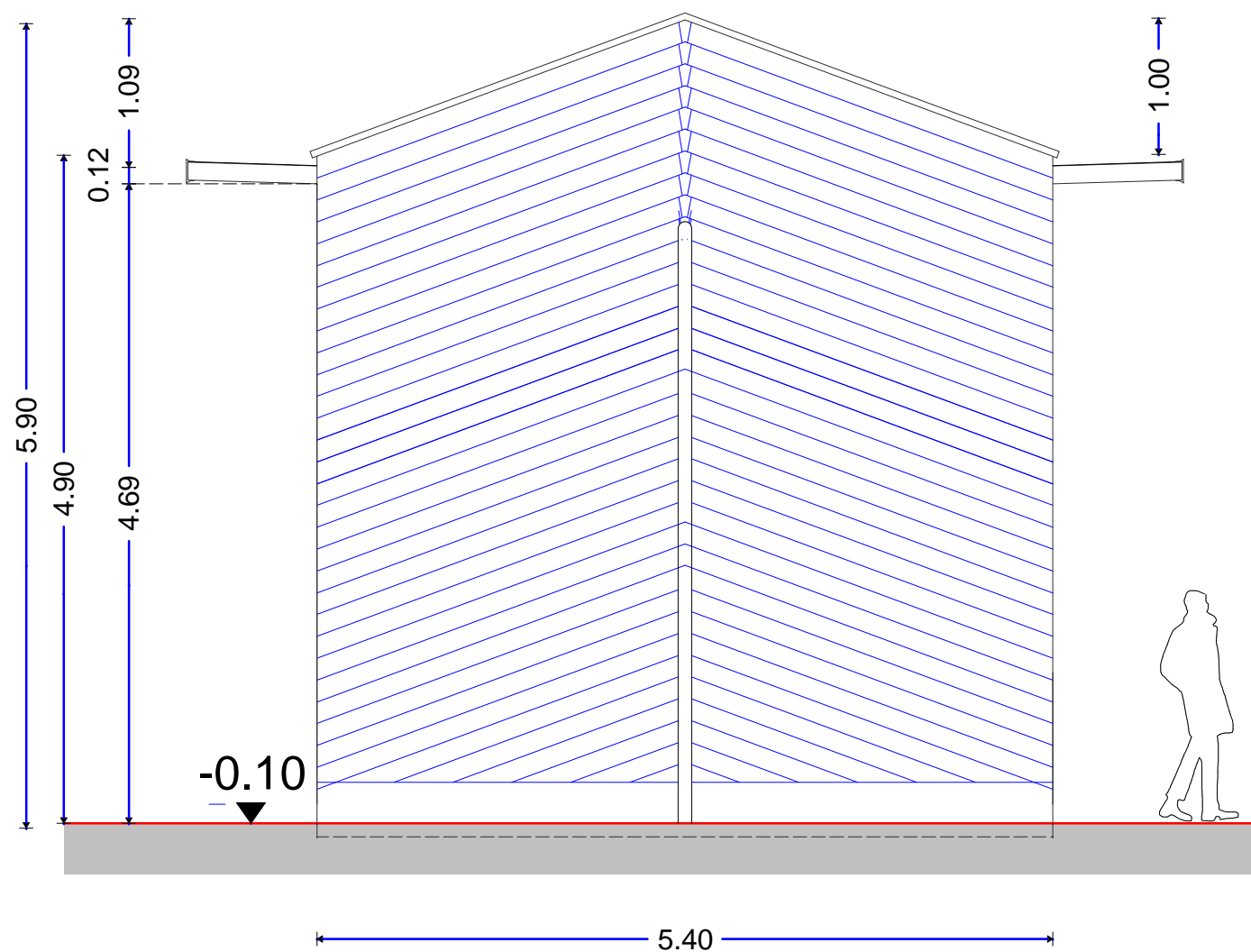

PROSPETTO lato NORD

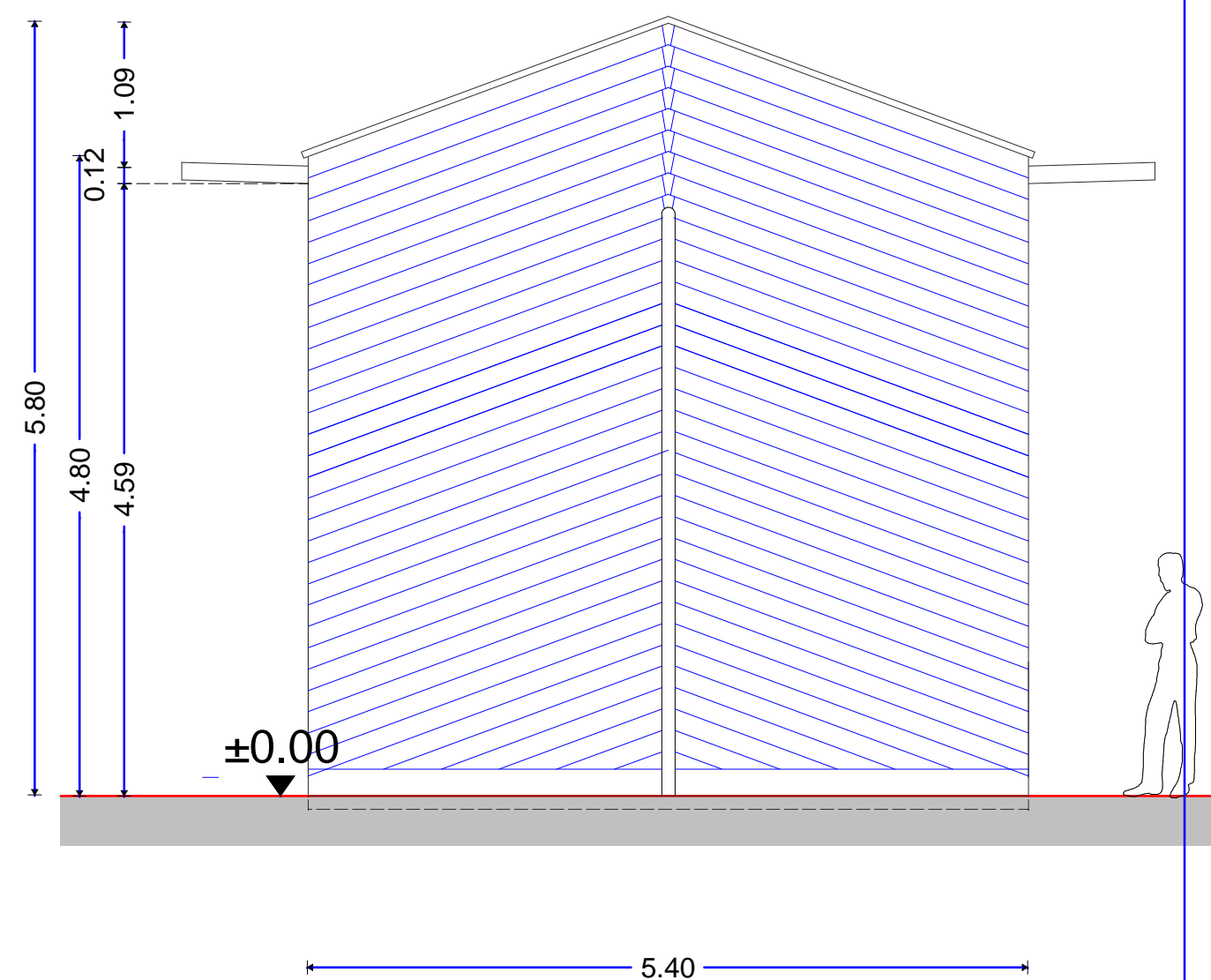

PARTICOLARI CASSEFORME

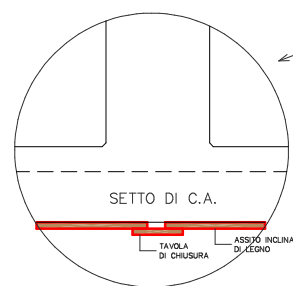
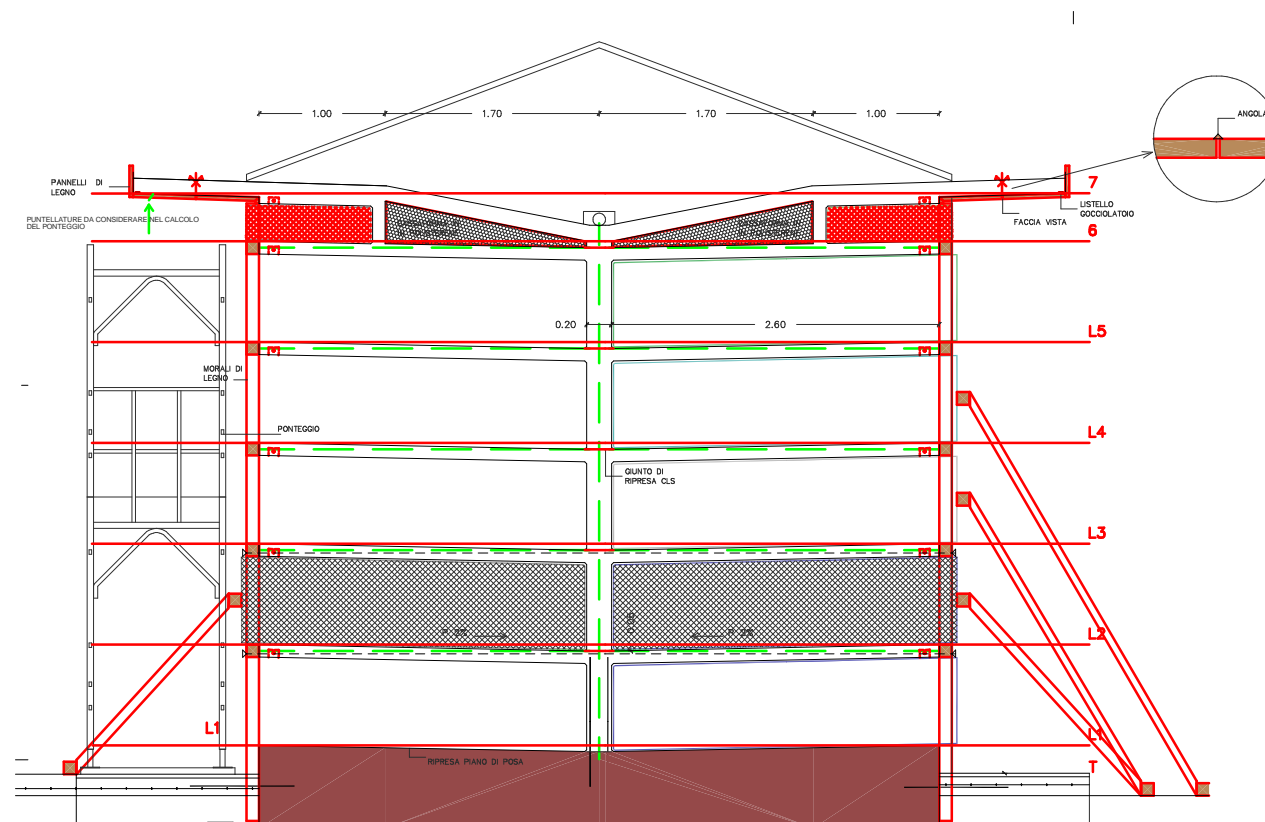
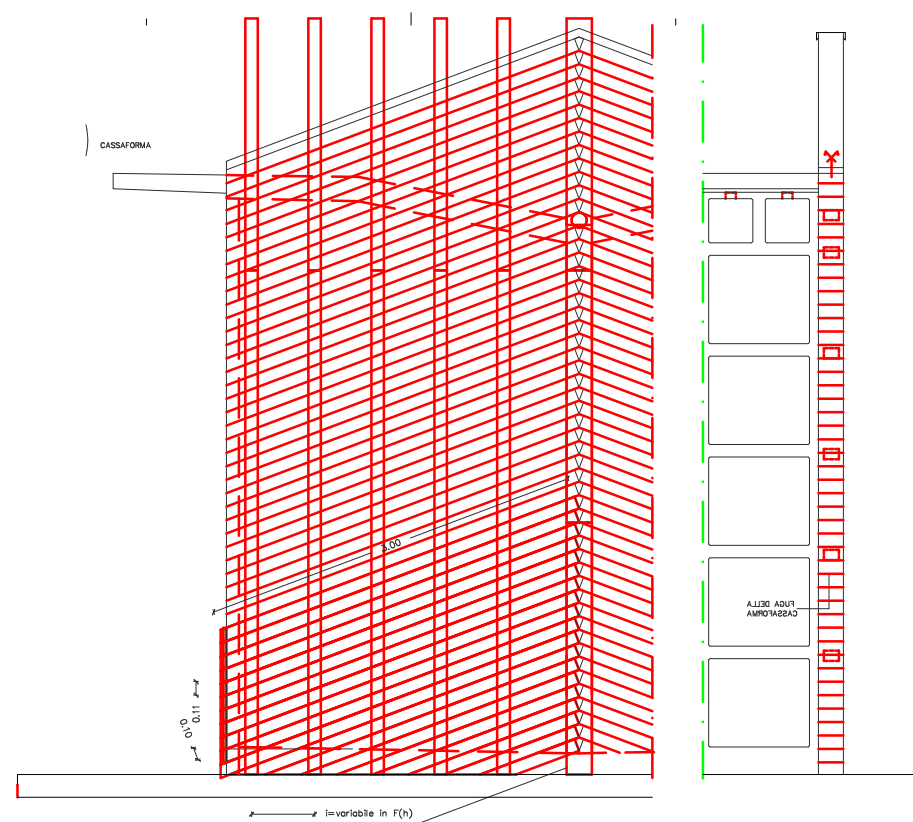

getto di completamento con malta antiritiro /o lastra prefabbricata di chiusura

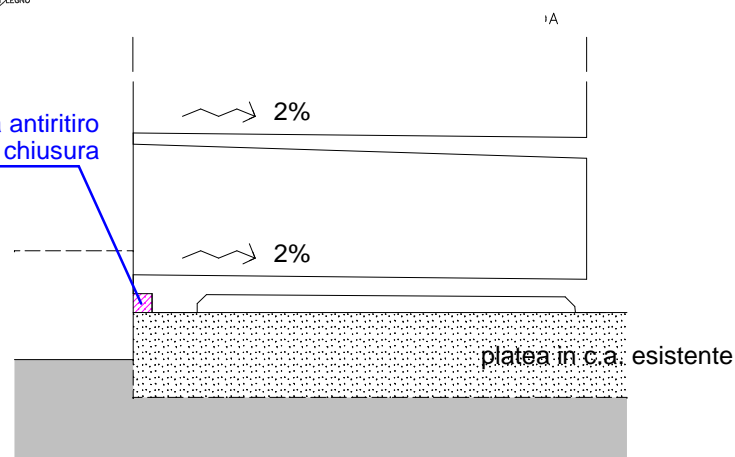

PARTICOLARE bordo inferiore
(da realizzare su ambedue i lati)

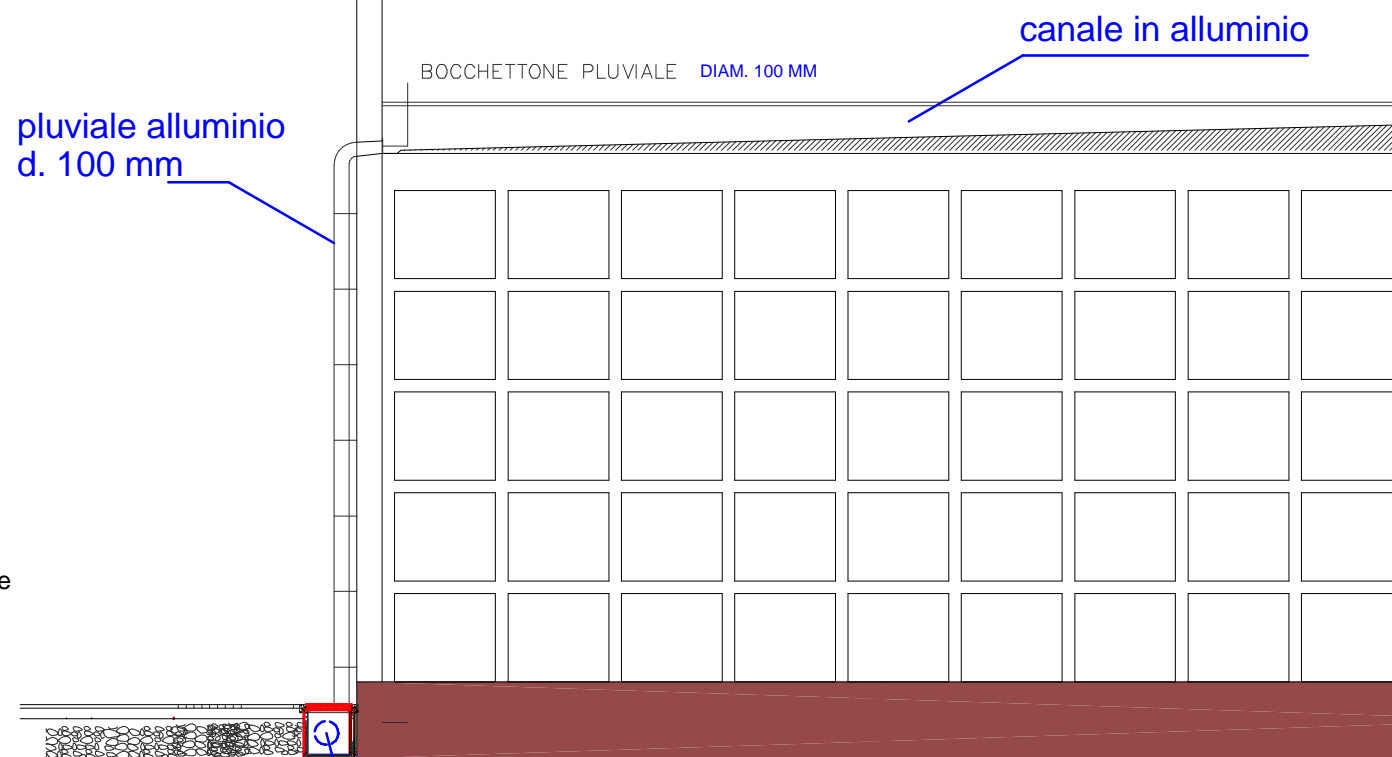

pozzetto in cemento 40x40 per raccolta acque piovane da installare previa demolizione del precedente ed innesto su fognatura esistente

PARTICOLARE SCARICHI

PAG. _____

Ampliamento cimitero di San Leo - Arezzo

part. costruttivi: casseforem / scarichi scala 1:60

Comprogetti Studio di Vanni & Mezzabotta s.a.